



# INDICADORES ECONÓMICOS

Noviembre 2024

Provincia de Corrientes

 [estadística.corrientes.gob.ar](http://estadística.corrientes.gob.ar)

 [@estadisticactes](https://www.instagram.com/estadisticactes)

 [@estadisticactes](https://twitter.com/estadisticactes)



**CORRIENTES**  
*somos todos!*

**IPECD**  
Instituto Provincial de  
Estadística y Ciencia de Datos  
de Corrientes

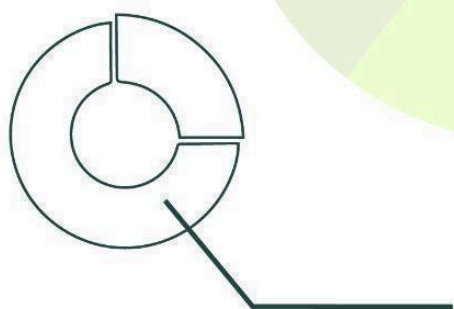

# **GOBIERNO DE LA PROVINCIA DE CORRIENTES**

**Gobernador Gustavo Valdés**

**Ministro de Hacienda y Finanzas,  
Marcelo Rivas Piasentini**

Presidente del Instituto Provincial de  
Estadística y Ciencia de Datos,  
Juan Francisco Bosco

## ÍNDICE

<b>Introducción</b>	<b>4</b>
<b>1. Combustible vendido (m<sup>3</sup>)</b>	<b>5</b>
<b>2. Patentamiento de autos 0 km</b>	<b>6</b>
<b>3. Patentamiento de motocicletas 0km</b>	<b>8</b>
<b>4. Pasajeros en la terminal de Corrientes</b>	<b>10</b>
<b>5. Pasajeros en el aeropuerto de Corrientes</b>	<b>11</b>
<b>6. Exportaciones por aduanas de la provincia (en U\$S)</b>	<b>13</b>
<b>7. Exportaciones por aduanas de la provincia (en Tn)</b>	<b>15</b>

# Introducción

El **Instituto Provincial de Estadísticas y Ciencia de Datos (IPECD)**, pone a disposición de los usuarios un conjunto de indicadores que permiten obtener una idea general del contexto económico provincial así como de su evolución. Los mismos poseen una *periodicidad mensual* y fueron seleccionados de acuerdo a la rápida disponibilidad de los mismos y de su importancia.

A su vez, el informe detalla información de manera complementaria a la expuesta en el cuadro resumen detallado en la web<sup>1</sup>, en el cual solo es posible visualizar las variaciones porcentuales respecto del mes anterior y respecto del mismo mes del año anterior.

Por último, se aconseja el análisis de estas variables de manera conjunta, con el fin de obtener resultados que se ajusten al fin mencionado previamente.

---

<sup>1</sup><https://estadistica.corrientes.gob.ar/>

# 1. Combustible vendido (m3)

En el mes de **noviembre** se vendieron **43.277 m<sup>3</sup>** de combustible, registrando una **variación negativa de 2,7% respecto al mes anterior** y una **disminución de 13,1% respecto al mes de noviembre de 2023**.

A continuación, se detallan las variaciones mensuales (respecto al mes anterior) e interanuales (respecto al mismo mes del año anterior).

**Gráfico N°1.** Variaciones en la venta de combustible (m<sup>3</sup>) en Corrientes. Enero de 2022-noviembre de 2024.

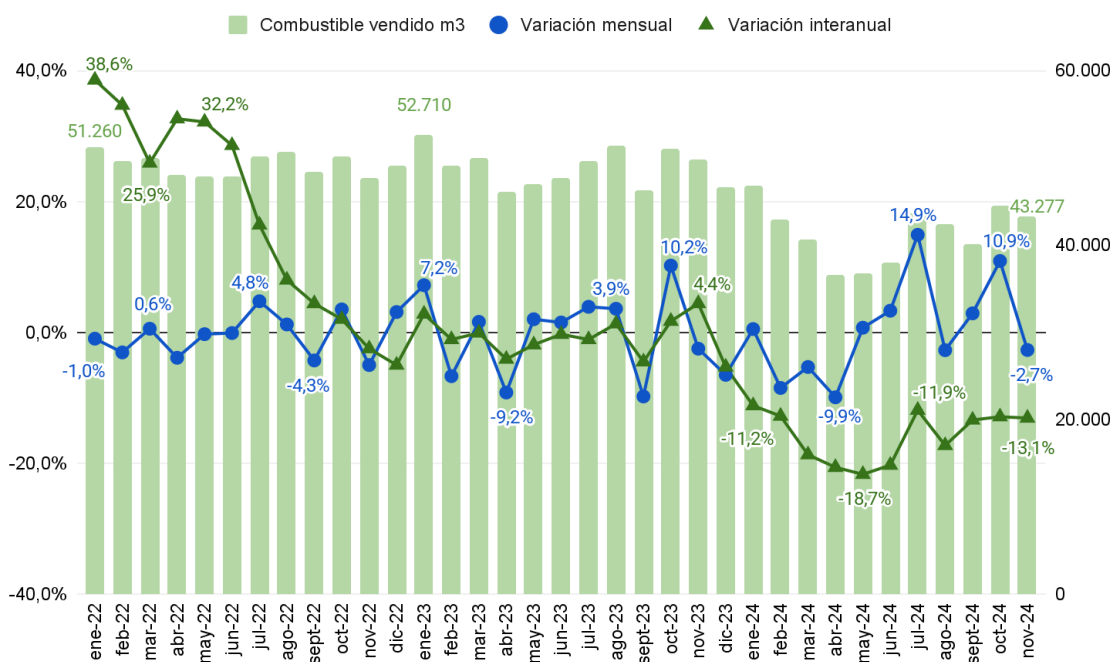

Fuente: Elaboración propia en base a datos de la Secretaría de Energía de la Nación.

## 2. Patentamiento de autos 0 km

En el mes de **noviembre** en la **Provincia de Corrientes**, se patentaron **816<sup>2</sup> autos 0km**. De esta forma, se observa una **disminución de 22,9% respecto al mes anterior**. A su vez, la **variación interanual** (respecto al mes de noviembre de 2023) registró una **disminución de 15,7%**.

A nivel **Nacional**, se patentaron **36.426 autos 0km**, registrando una **disminución de 18,5% respecto al mes anterior**, y una **variación interanual positiva de 0,6%**.

En el siguiente gráfico se compara el patentamiento de vehículos 0km en la provincia de Corrientes respecto al resto de las provincias de la región del NEA, desde el inicio de 2022 hasta el mes de noviembre de 2024.

**Gráfico N°2:** Patentamiento de vehículos 0 km. Enero 2022 - noviembre 2024. Provincias de la región del NEA.

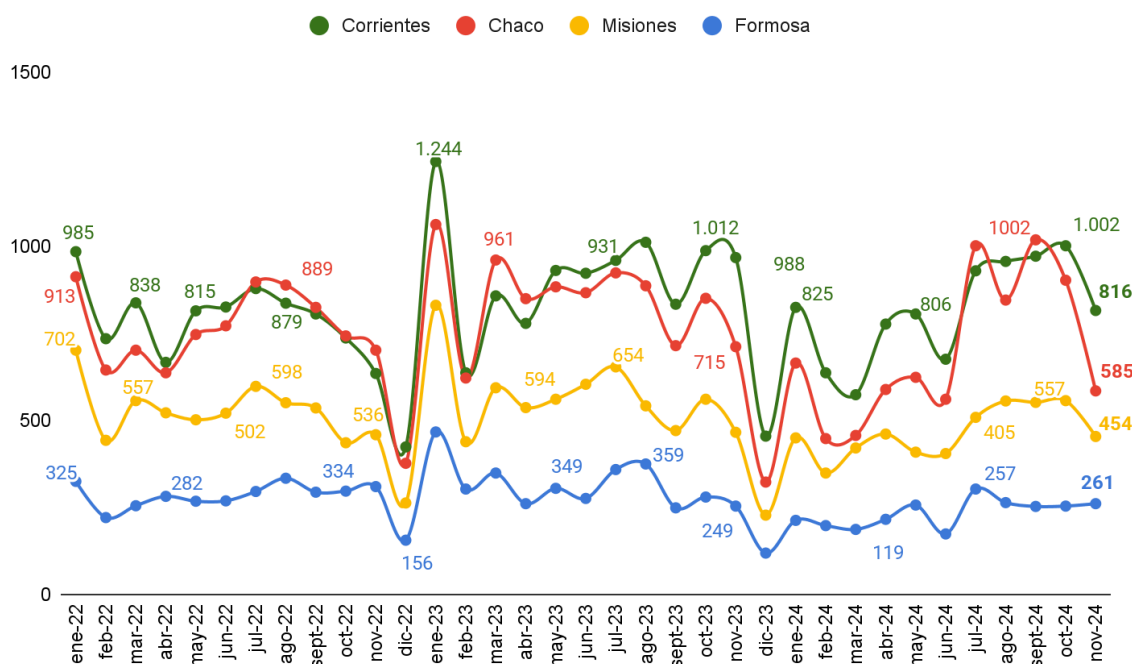

Fuente: Elaboración propia en base a datos de la Dirección Nacional de los Registros de la Propiedad Automotor (DNRPA).

El gráfico permite visualizar que a principios del año 2022 se registró una tendencia decreciente en el patentamiento de vehículos 0km en las provincias de la región del NEA. Dicha caída se ve explicada

<sup>2</sup> Los datos presentados son provisionales y están sujetos a revisión. La fuente de información podría realizar ajustes posteriores.

por la estacionalidad presente en el sector automotriz, basada en que la demanda opta por patentar los vehículos en el año más reciente posible. La misma estacionalidad se ve presente en el primer mes del año 2023 y 2024, en donde se registró una pronunciada recuperación respecto a los meses anteriores. Por otro lado, el año 2024 está registrando comportamientos que no siguen el patrón estacional habitual.

A su vez, se destaca que tanto la **mediana como el promedio mensual** del patentamiento de vehículos 0km **en la provincia de Corrientes es superior al promedio NEA**. Esta información se resume en el siguiente cuadro.

**Cuadro N°1:** Mediana y promedio mensual de patentamientos de vehículos en las provincias de la región del NEA. Enero de 2022 - noviembre de 2024.

<b>Región/Provincia</b>	<b>Promedio</b>	<b>Mediana<sup>2</sup></b>
<b>Corrientes</b>	821	826
<b>Chaco</b>	749	747
<b>NEA</b>	587	591
<b>Misiones</b>	506	521
<b>Formosa</b>	271	268

*Fuente: Elaboración propia en base a datos de la Dirección Nacional de los Registros de la Propiedad Automotor (DNRPA).*

### 3. Patentamiento de motocicletas 0km

En el mes de **noviembre** en la **Provincia de Corrientes**, se patentaron **1.565<sup>3</sup> motocicletas 0km**. De esta forma, se observa una **disminución de 9,4% respecto al mes anterior**. A su vez, la **variación interanual** (respecto al mes de noviembre de 2023) registró un **incremento de 25,7%**.

A nivel **Nacional**, se patentaron **51.197 motocicletas 0km**, registrando un **incremento de 8,8% respecto al mes anterior**, y una **variación interanual positiva de 24,5%**.

En el siguiente gráfico se compara el patentamiento de motocicletas 0km en la provincia de Corrientes con respecto al resto de las provincias de la región del NEA, desde enero de 2022 hasta el mes de noviembre del año 2024.

**Gráfico N°3:** Patentamiento de motocicletas 0 km. Enero 2022 - Noviembre 2024. Provincias de la región del NEA.

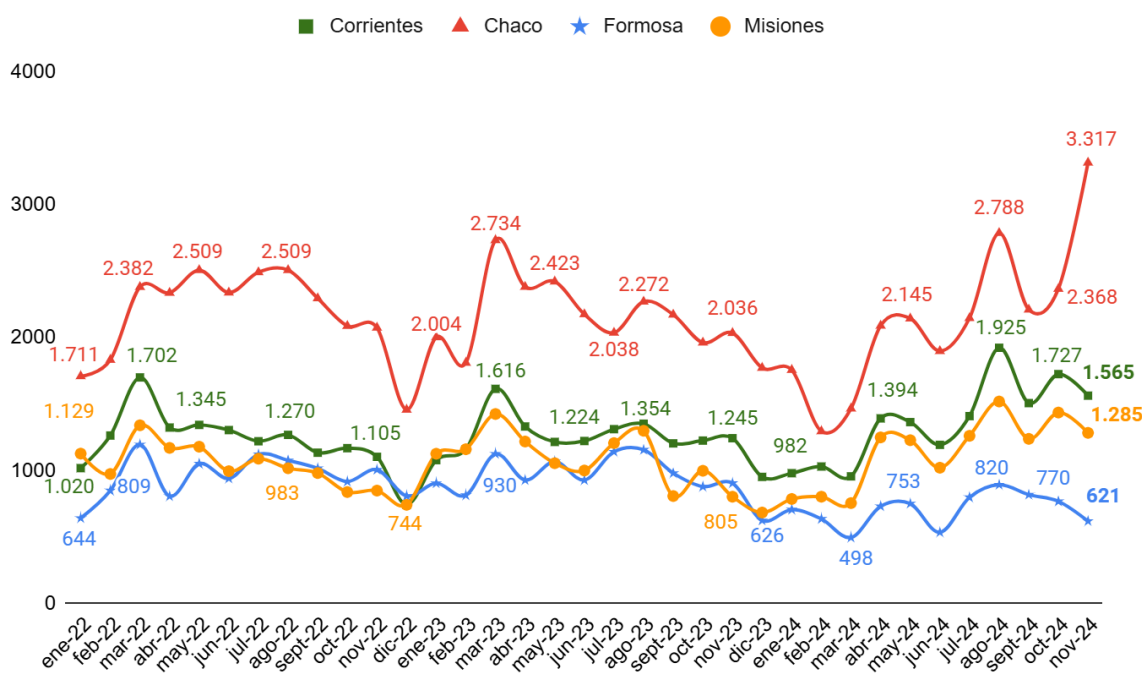

Fuente: Dirección Nacional de los Registros Nacionales de la Propiedad Automotor y de Créditos Prendarios (DNRPA).

<sup>3</sup> Los datos presentados son provisionales y están sujetos a revisión. La fuente de información podría realizar ajustes posteriores.



El gráfico permite visualizar que a principios del año 2022 se registró una tendencia decreciente en el patentamiento de vehículos 0km en las provincias de la región del NEA. Dicha caída se ve explicada por la estacionalidad presente en el sector, basada en que la demanda opta por patentar las motocicletas en el año más reciente posible. La misma estacionalidad se ve presente en los primeros meses del año 2023. En el año 2024, al igual que en el patentamiento de autos 0km, se registran comportamientos que no siguen el patrón estacional habitual.

A su vez, se destaca que tanto la **mediana como el promedio mensual** del patentamiento de motocicletas 0km en la provincia de Corrientes es menor al de la provincia del Chaco y el de la región del NEA. Esta información se resume en el siguiente cuadro.

**Cuadro N°2:** Mediana y promedio mensual de patentamientos de motocicletas en las provincias de la región del NEA. Enero de 2022 - Noviembre de 2024.

<b>Región/provincia</b>	<b>Promedio</b>	<b>Mediana</b>
<b>Chaco</b>	2.152	2.148
<b>NEA</b>	1.345	1.345
<b>Corrientes</b>	1.274	1.245
<b>Formosa</b>	1.078	1.091
<b>Misiones</b>	877	895

Fuente: Elaboración propia en base a datos de la Dirección Nacional de los Registros de la Propiedad Automotor (DNRPA).

## 4. Pasajeros en la terminal de Corrientes

En **noviembre de 2024**, la **cantidad de pasajeros** registrados en la terminal de Corrientes fue de **85.682**, equivalente a una **variación negativa** de **10,2% respecto al mes anterior**. Por otro lado, registró una **variación interanual positiva** de **1,3%** respecto al mes de noviembre de 2023.

Como dato adicional, se muestra la participación de las empresas provinciales y nacionales de acuerdo a la cantidad de pasajeros transportados.

**Gráfico N°4.** Pasajeros en la terminal de Corrientes capital. Empresas Nacionales y provinciales. Enero 2022 - noviembre 2024.

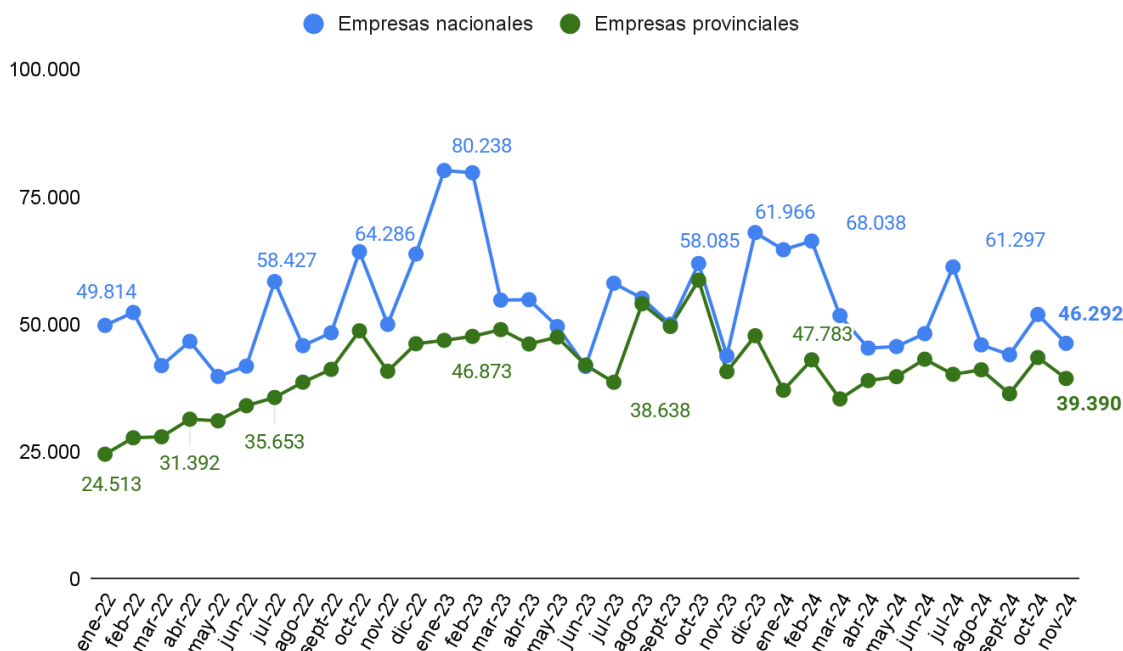

Fuente: Elaboración propia en base a datos de la Dirección de Transporte Terrestre.

## 5. Pasajeros en el aeropuerto de Corrientes

En esta sección se consideran únicamente los pasajeros transportados en vuelos domésticos regulares y no regulares, teniendo en cuenta a los pasajeros que embarcan y desembarcan en la provincia de Corrientes.

Los **vuelos regulares** son aquellos cuyo itinerario y horario están programados y se realizan habitualmente, mientras que los **vuelos no regulares** son los que se realizan a medida que surge la demanda de viajeros, sin ser programados previamente y sin estipular un precio fijo.

En **noviembre de 2024**, la cantidad de pasajeros registrados en el aeropuerto de Corrientes fue de **16.857** e identificó una **variación positiva** de **7,7% respecto del mes anterior**. El valor total corresponde a pasajeros embarcados y desembarcados. Por otro lado, registró una **variación interanual negativa** respecto del mes de noviembre de 2023 fue de **33%**.

Desde el mes de marzo hasta mayo del 2023, el aeropuerto de Resistencia se encontró cerrado por refacciones y mantenimiento. Los vuelos con partida y destino desde ese aeropuerto fueron captados por el de Corrientes, lo que ocasionó un aumento en la cantidad de pasajeros por encima de la media en dichos meses. Por lo que, se realizó una corrección de los valores históricos para normalizar la cantidad de pasajeros en el aeropuerto de Corrientes.

**Gráfico N°5.** Pasajeros en el Aeropuerto de Corrientes capital. Enero 2022- noviembre 2024.

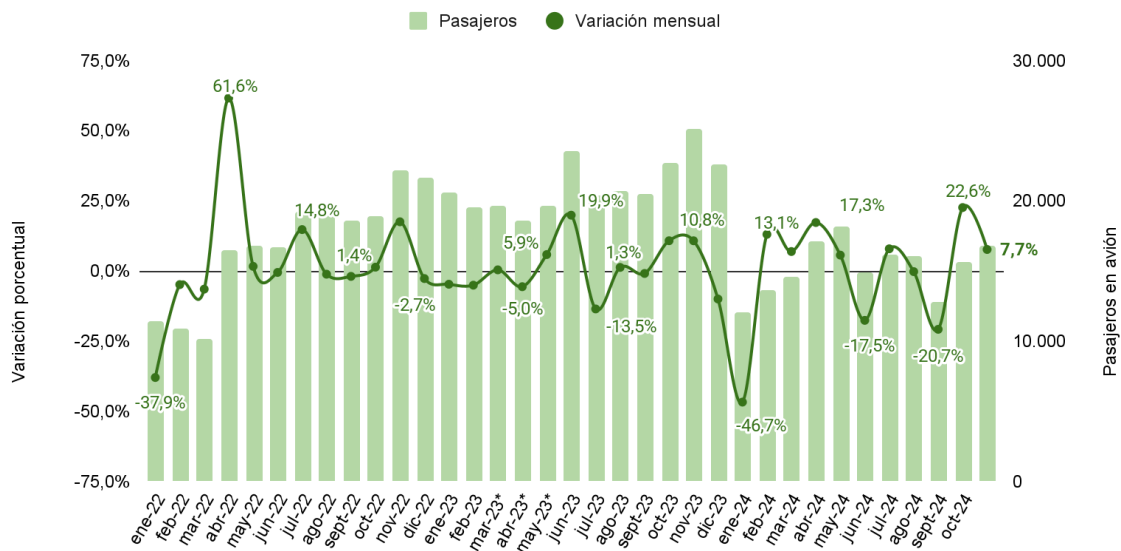

Nota: \* valores normalizados

Fuente: Elaboración propia en base a datos de la Aviación Civil Argentina.

## 6. Exportaciones por aduanas de la provincia (en U\$S)

En **noviembre de 2024**, las exportaciones por aduanas<sup>4</sup> de la provincia medidas en dólares, registraron una **variación positiva** de **4%** respecto al **mes anterior**, y una **variación interanual positiva** de **28,1%**.

**Gráfico N° 6:** Evolución de las variaciones de mensuales e interanuales de las exportaciones por aduanas de la provincia (en U\$S) diciembre 2021- noviembre 2024.

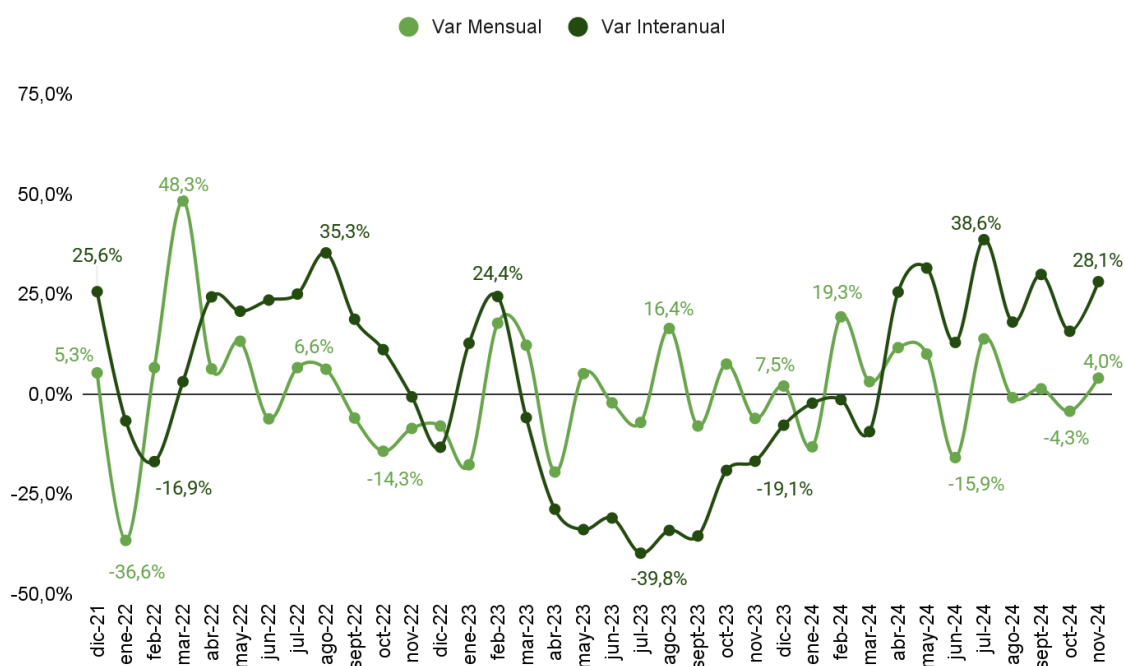

Fuente: Elaboración propia en base a datos de INDEC.

En cuanto a la participación sectorial, se destacan en primer lugar las **Manufacturas de Origen Industrial (MOI)**, representando el **59,2%** del total exportado, seguido de ella se encuentran las **Manufacturas de Origen Agropecuario (MOA)**, representando el **30,1%**, luego los **Productos Primarios (PP)** con **10,6%** del total y por último **Combustible (COMB)** con **0%**.

<sup>4</sup> Las exportaciones salidas desde las aduanas provinciales no son equivalentes a aquellos bienes producidos en la provincia. Para más información, ver informe acerca del Origen de las Exportaciones Provinciales (OPEX).

**Gráfico N° 7:** Exportaciones según sector económico de origen (en U\$S). Noviembre 2024 contra noviembre 2023.

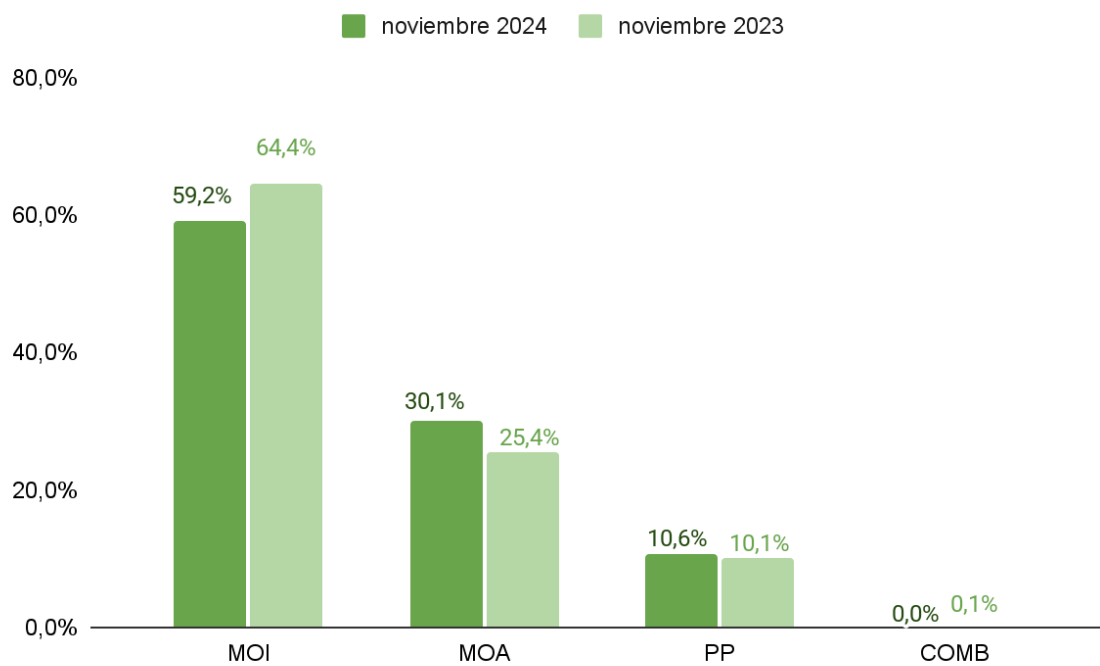

Fuente: Elaboración propia en base a datos de INDEC.

## 7. Exportaciones por aduanas de la provincia (en Tn)

En **noviembre de 2024**, las exportaciones por aduanas de la provincia (medidas en toneladas) registraron una **variación positiva de 6,8%** respecto del mes anterior y una **variación positiva de 35,9%** respecto a noviembre del año anterior.

**Gráfico N° 8:** Evolución de las variaciones de mensuales e interanuales de las exportaciones por aduanas de la provincia (en Tn) diciembre 2021- noviembre 2024.

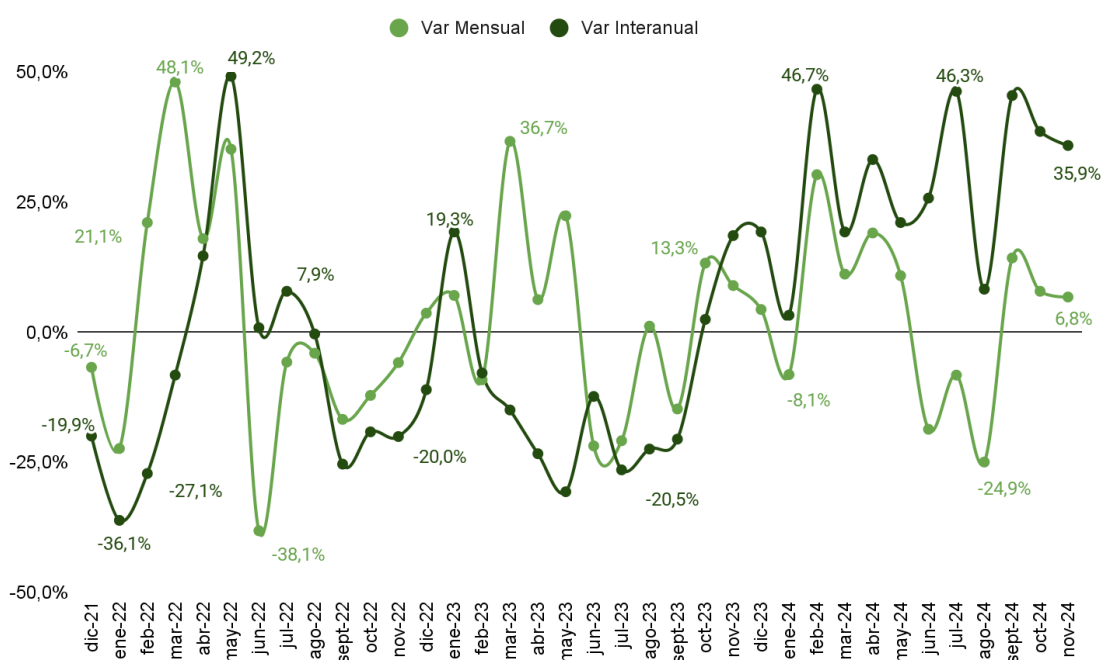

Fuente: Elaboración propia en base a datos de INDEC.

Respecto de la participación sectorial, se destacan en primer lugar las **Manufacturas de Origen Agropecuario (MOA)** con **47,1%**, junto a los **Productos Primarios (PP)** con **32,9%**, seguido de las **Manufacturas de Origen Industrial (MOI)** con **20%**, y por último **Combustible (COMB)** con **0%**.

**Gráfico N° 9:** Exportaciones según sector económico de origen (en tn). Noviembre 2024 contra noviembre 2023.

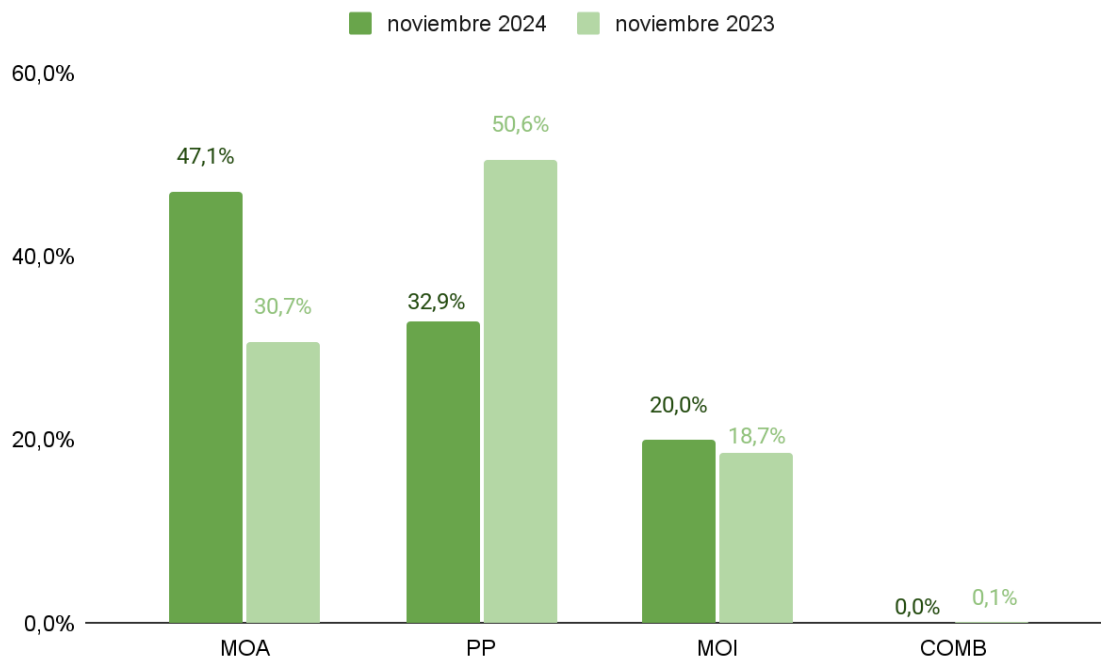

Fuente: Elaboración propia en base a datos de INDEC.





**CORRIENTES**  
*Somos Todos!*

**IPECD**

 [estadística.corrientes.gob.ar](http://estadística.corrientes.gob.ar)

 [@estadisticactes](https://www.instagram.com/estadisticactes)