



Origen Provincial de las Exportaciones

Año 2022

 estadística.corrientes.gob.ar |  @estadísticactes |  @estadísticactes



CORRIENTES
somos todos!



Dirección de Estadística
y Censos



GOBIERNO DE LA PROVINCIA DE CORRIENTES

Gobernador Gustavo Valdés

Ministro de Hacienda y Finanzas, Marcelo
Rivas Piasentini

Subsecretario de Sistemas y Tecnología de
la Información, Federico Ojeda

Director de Estadística y Censos, Francisco Bosco



Índice

1. Valor de las exportaciones a nivel nacional	4
2. Origen del valor de las exportaciones en el NEA	6
3. Origen de las exportaciones en Corrientes	10

Origen Provincial de las Exportaciones - Año 2022

El presente informe tiene como objetivo el desagregamiento del origen del valor de las exportaciones producidas a nivel nacional, dentro del NEA y en la provincia de Corrientes. De esta forma, se tiene en cuenta la ubicación geográfica en la cual se produjo el bien, para luego realizar su proceso de exportación.

Entre los principales análisis se mencionan las variaciones del valor de origen total de las exportaciones respecto a los años anteriores, dividiendo a su vez, según los sectores principales encontrados a nivel Nación, NEA y Corrientes.

1. Valor de las exportaciones a nivel nacional

En el año **2022**, a nivel **nacional**, el **valor de las exportaciones** ascendió a **88.446 millones de USD**, exhibiendo un **incremento del 13,5%** respecto al año 2021. A su vez, se destaca que el **77,4%** de las exportaciones fueron originadas en la **región Pampeana**.

Gráfico N°1. *Peso relativo de las exportaciones según la región productiva.*

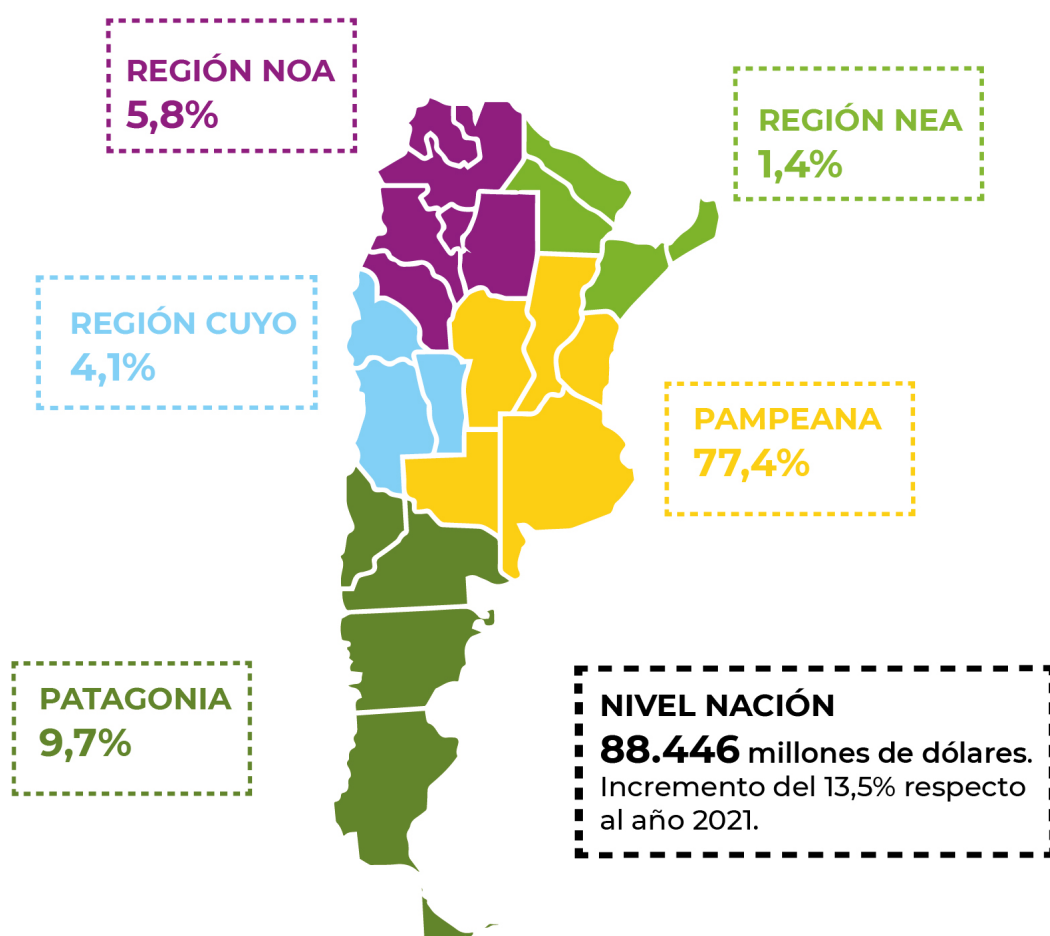

Fuente: Elaboración propia en base a datos del Origen Provincial de las Exportaciones (OPEX).

Dentro de las exportaciones, el principal sector fue el **oleaginoso**, representando el **31,7%** del valor total exportado en el año 2022. Seguido

de él, se encuentra el **sector cerealero (18,2%)**, **complejo petrolero-químico (10,5%)**, **complejo automotriz (9,8%)**, el **sector bovino (6,5%)** y el sector **minero-metalífero y litio (6,4%)**. Los sectores precedentes representan en conjunto un 83% del valor total de las exportaciones, mientras que el resto de los grupos significaron el 17% del valor total exportado a nivel nacional

Gráfico N°2: *Peso relativo de las exportaciones según sectores. Año 2022.*

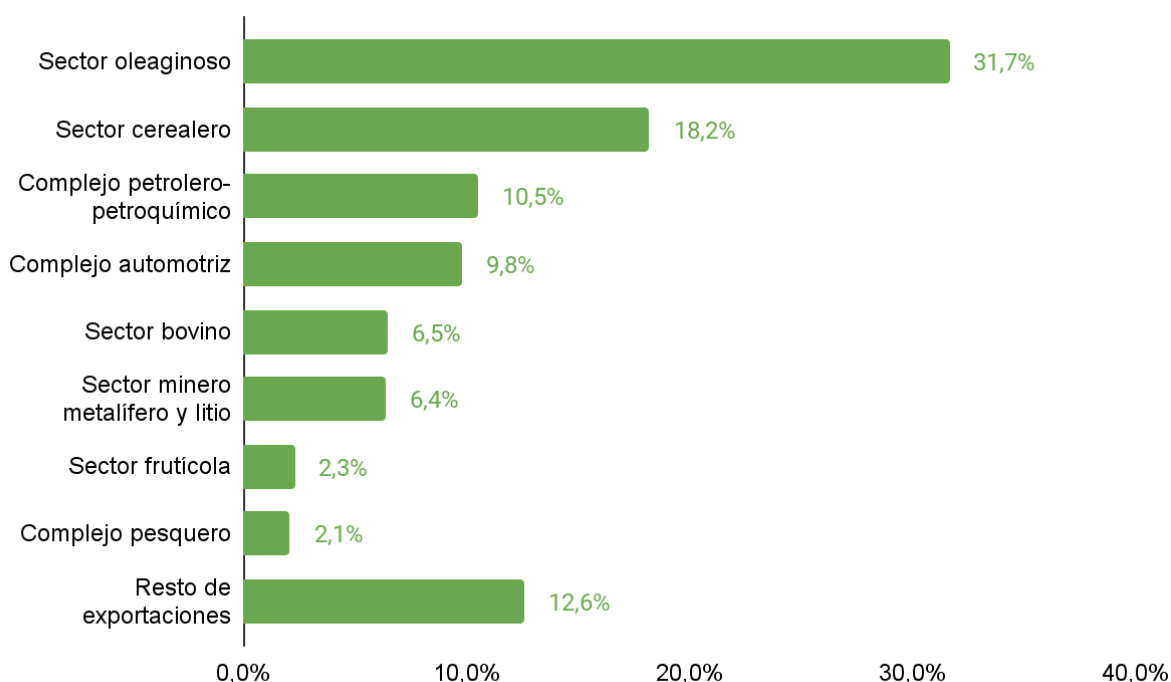

Fuente: Elaboración propia en base a datos del Origen Provincial de las Exportaciones (OPEX).

Dentro de las oleaginosas se destaca en primer lugar, el **complejo sojero** con un valor de **24.868 millones de dólares**, representando el 88,9% del total exportado dentro del sector y un **28,1% del total del valor exportado a nivel nacional**. El girasol es el segundo complejo ubicado dentro de las oleaginosas, teniendo en cuenta que el valor exportado ascendió a 1.891 millones de dólares.

2. Origen del valor de las exportaciones en el NEA

En cuanto a la región del **NEA**, el valor exportado durante el **año 2022** fue de **1.268 millones de dólares**, representando el 1,4% del valor total de las exportaciones a nivel nacional y un **incremento de 4,5% respecto al año anterior**.

Gráfico N°3. *Peso relativo del valor de las exportaciones originadas por provincia en la región del NEA. Año 2022.*

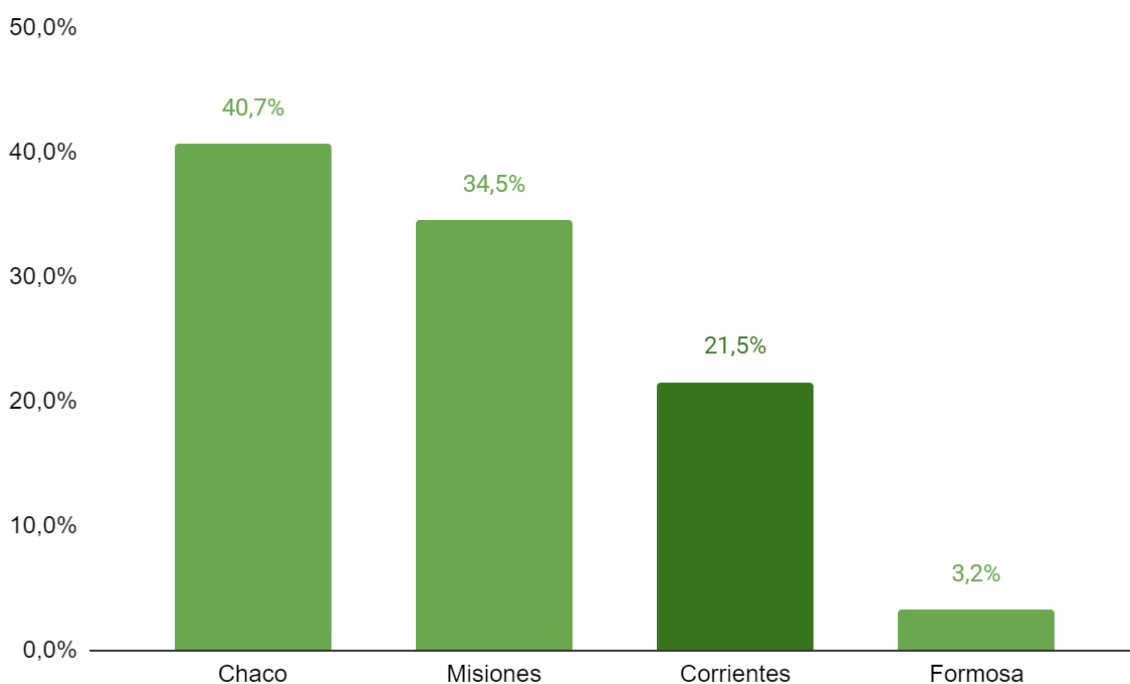

Fuente: Elaboración propia en base a datos del Origen Provincial de las Exportaciones (OPEX).

Gráfico N°4. Variaciones en el valor de las exportaciones del NEA respecto al año anterior.

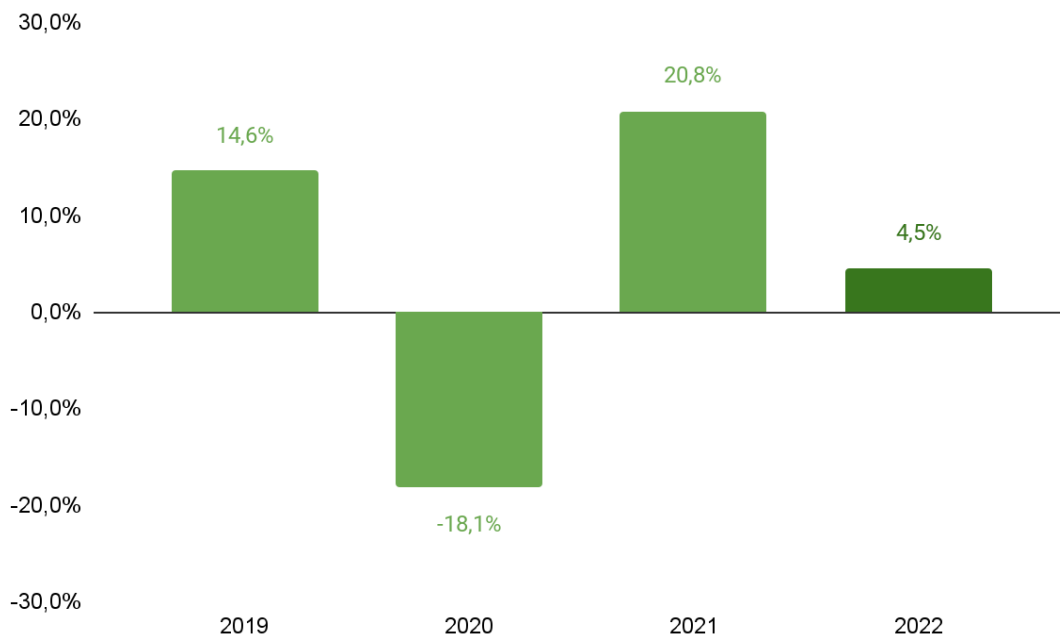

Fuente: Elaboración propia en base a datos del Origen Provincial de las Exportaciones (OPEX).

En cuanto a los principales rubros producidos dentro de la región, se destaca el **sector forestal** como aquel que **otorgó mayor valor a la región** con **421 millones de dólares**, con una disminución de -13,6% en el año 2022 respecto al año 2021, y siendo equivalente a un 33,2% del valor producido dentro del **NEA**. Seguido de él se encuentra el **sector cerealero**, con **361 millones de dólares** (equivalente a un incremento anual de 24,5%) y representando un 28,5% del valor exportado por la región. El **sector de oleaginosa** representó **10,8%** del total producido dentro del NEA y un incremento anual de 85,1%, seguido de la **yerba mate (7,1%)** con una suba anual de 23,3%; **complejo de té (6,4%)** el cual no presentó un incremento anual, **productos textiles (5,0%)** con una caída anual de -3%, **sector frutícola (2,2%)**; el resto de los sectores representó el 4,2% del total producido dentro del NEA. Los principales destinos de las exportaciones fueron USMCA, Unión Europea, Mercosur, China y ASEAN que

concentraron el 68,1%.

Gráfico N°5. Participación relativa del origen del valor de las exportaciones en el NEA según rubro. Año 2022.

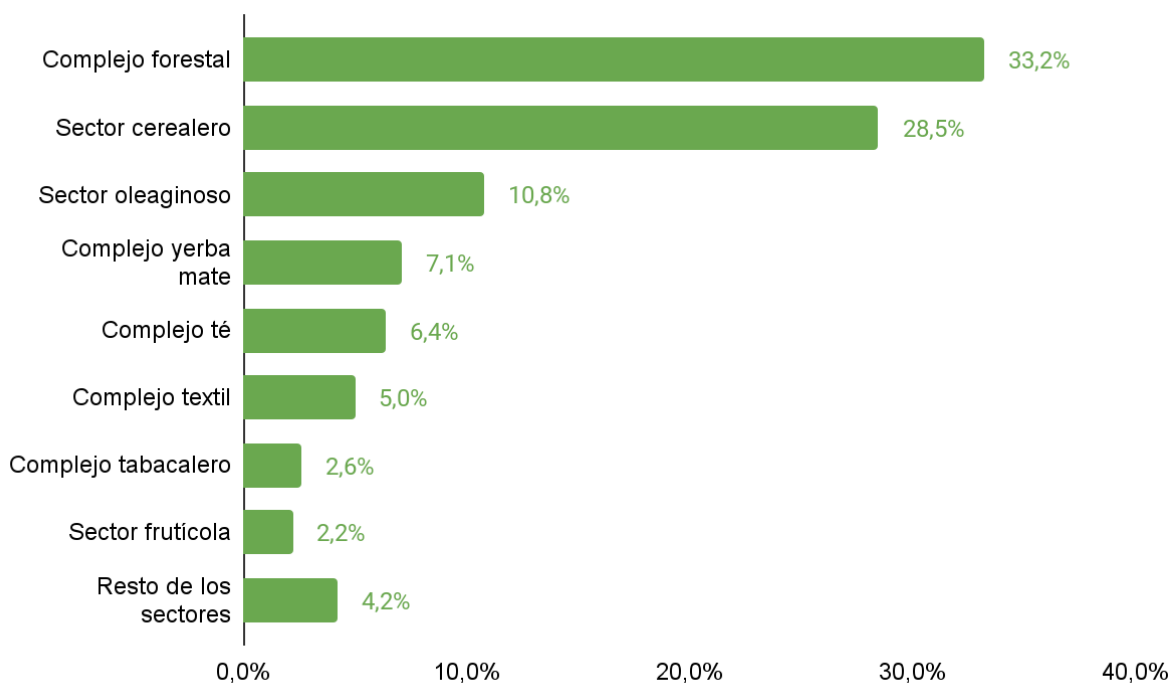

Fuente: Elaboración propia en base a datos del Origen Provincial de las Exportaciones (OPEX).

Por último, se destaca la participación de las exportaciones producidas dentro del NEA respecto al nivel nacional. De esta forma, **el 100% del té y el 95,7% de la yerba maté exportados a nivel nacional se producen en el NEA.** El 54,5% del arroz y el 53,2% del complejo forestal exportados a nivel nacional es producido en la región, mientras que los cítricos y el complejo textil representan el 25,4% y 13,4% del total exportado a nivel nacional, respectivamente.

Gráfico N°6. *Peso relativo del valor del origen de las exportaciones del NEA respecto al nivel nacional según los principales rubros de la región. Año 2022.*

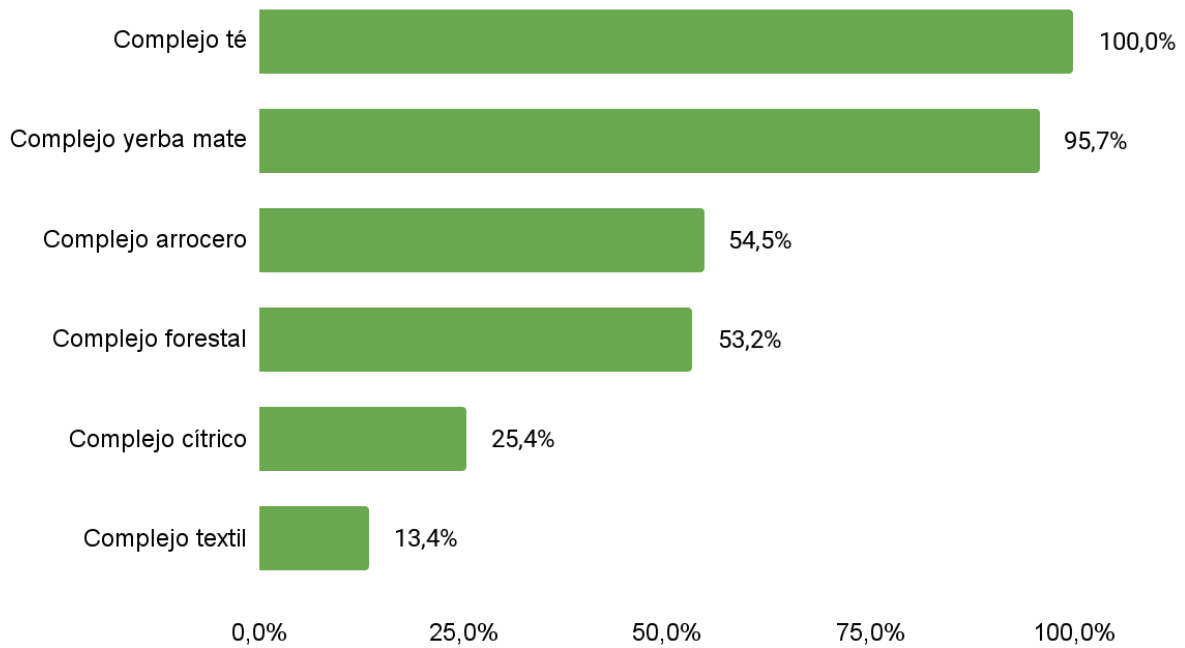

Fuente: Elaboración propia en base a datos del Origen Provincial de las Exportaciones (OPEX).

3. Origen de las exportaciones en Corrientes

Dentro de la región, la provincia de **Corrientes** produjo bienes por un valor de **273 millones de dólares**, siendo equivalente al **21,5% del valor total exportado por la región**.

El valor exportado por la provincia se ve explicado principalmente por el rubro **Productos Primarios (PP)**, con un valor de **150 millones de dólares (54,9%** del total de la provincia), en donde se destaca el arroz con una representación de 41% del valor de las exportaciones de la provincia. Seguido, se encuentran los **Manufacturas de Origen Agropecuario (MOA)** con un valor de **92 millones de dólares (33,7%)** y las **Manufacturas de Origen Industrial (MOI)** con **31 millones de USD (11,4%)**.

Entre los principales destinos de la provincia se destacan el **Mercosur**, los países contenidos dentro del tratado de México, Estados Unidos y Canadá (**USMCA**), la **Unión Europea** y el **resto de los países de América Latina**, que **en conjunto absorbieron 77,6% de los despachos provinciales al exterior**.

Gráfico N°8. Principales rubros producidos y exportados por la provincia de Corrientes.
Año 2022.

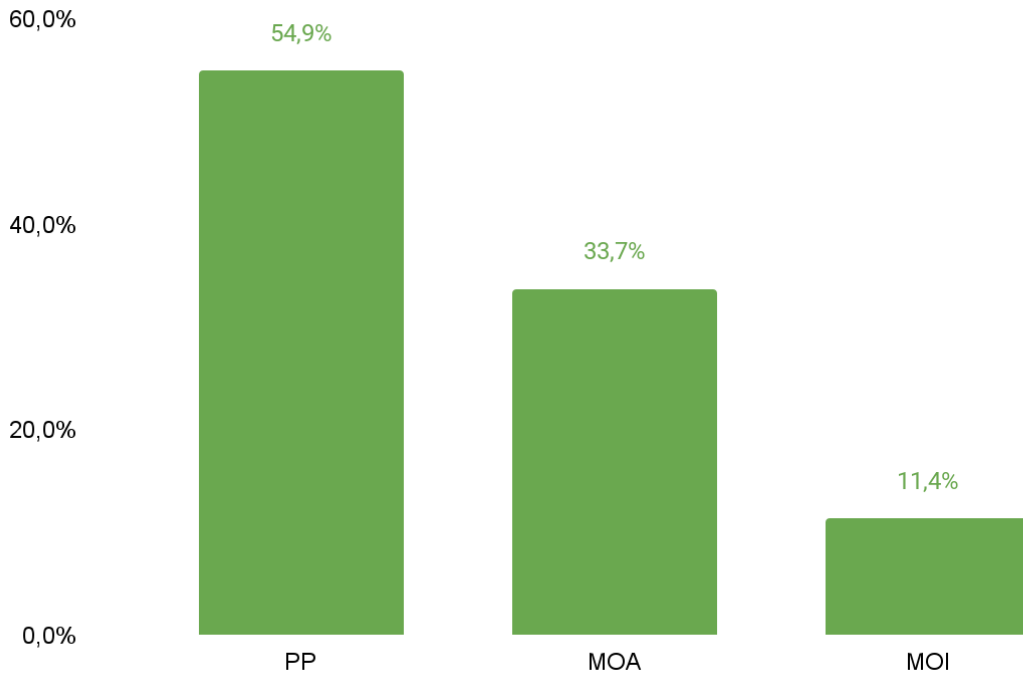

Fuente: Elaboración propia en base a datos del Origen Provincial de las Exportaciones (OPEX).