

# Origen Provincial de las Exportaciones

Primer semestre 2022

 [estadística.corrientes.gob.ar](http://estadística.corrientes.gob.ar)

 @estadísticactes

 @estadísticactes



**CORRIENTES**  
*somos todos!*



Dirección de Estadística  
y Censos



# **GOBIERNO DE LA PROVINCIA DE CORRIENTES**

Gobernador Gustavo Valdés

Ministro de Hacienda y Finanzas, Marcelo  
Rivas Piasentini

Subsecretario de Sistemas y Tecnología de  
la Información, Federico Ojeda

Director de Estadística y Censos, Francisco Bosco



## Índice

<b>1. Valor de las exportaciones a nivel nacional</b>	<b>4</b>
<b>3. Origen del valor de las exportaciones en el NEA</b>	<b>6</b>
<b>4. Origen de las exportaciones en Corrientes</b>	<b>10</b>

## **Origen Provincial de las Exportaciones - Primer semestre de 2022**

El presente informe tiene como objetivo el desagregamiento del origen del valor de las exportaciones producidas a nivel nacional, dentro del NEA y en la provincia de Corrientes. De esta forma, se tiene en cuenta la ubicación geográfica en la cual se produjo el bien, para luego realizar su proceso de exportación.

Entre los principales análisis se mencionan las variaciones del valor de origen total de las exportaciones respecto a los primeros semestres de los años anteriores, dividiendo a su vez, según los sectores principales encontrados a nivel Nación, NEA y Corrientes.

# 1. Valor de las exportaciones a nivel nacional

A nivel **nacional**, el **valor de las exportaciones** ascendió a **44.378 millones de USD** para el **primer semestre de 2022**, exhibiendo un incremento de 25,5% respecto al primer semestre del año 2021. A su vez, se destaca que el **78,6%** de las exportaciones fueron derivadas a partir de los bienes producidos en la **región Pampeana**.

**Gráfico N°1.** *Peso relativo de los bienes producidos y exportados según región. Primer semestre de 2022.*

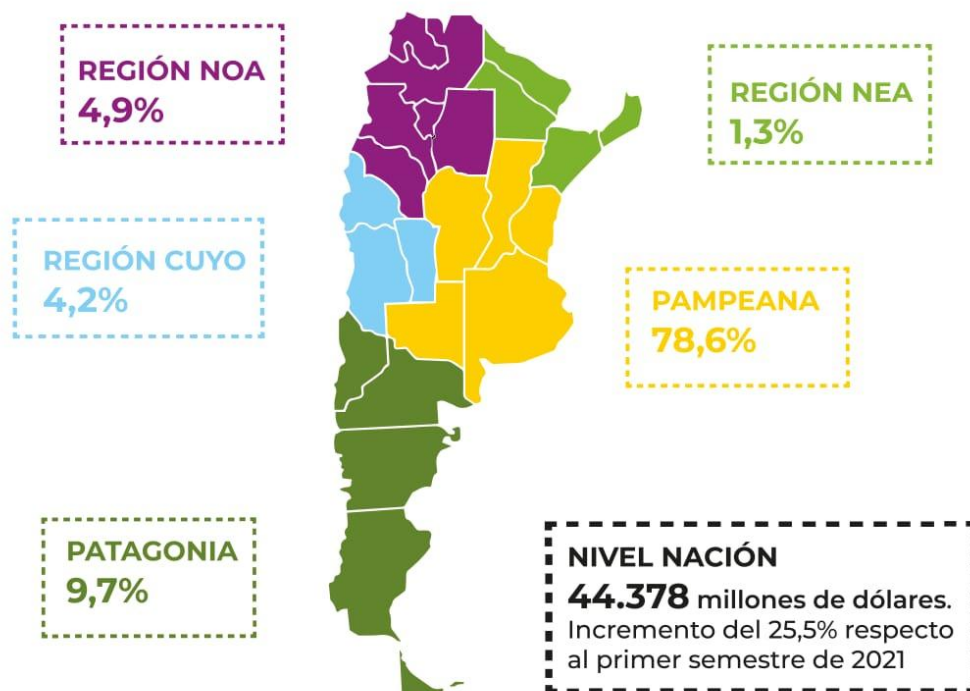

*Fuente: Elaboración propia en base a datos del Origen Provincial de las Exportaciones (OPEX).*

Dentro de las exportaciones, el principal sector fue el **oleaginoso**, representando un **31,1% del valor total exportado en el primer semestre de 2022**. Seguido de él, se encuentra el **sector cerealero (21,7%)**, complejo petrolero-químico (10%) complejo automotriz (8,3%), sector bovino (6,4%), sector minero-metalífero y litio (6,4%) y el sector frutícola (2,3%). Los sectores precedentes representan en conjunto un 86,2% del valor total de las exportaciones, mientras que el resto de los sectores significaron un 13,8%.

**Gráfico N°2.** Peso relativo de las exportaciones según sectores a nivel nacional. Primer semestre del 2022.

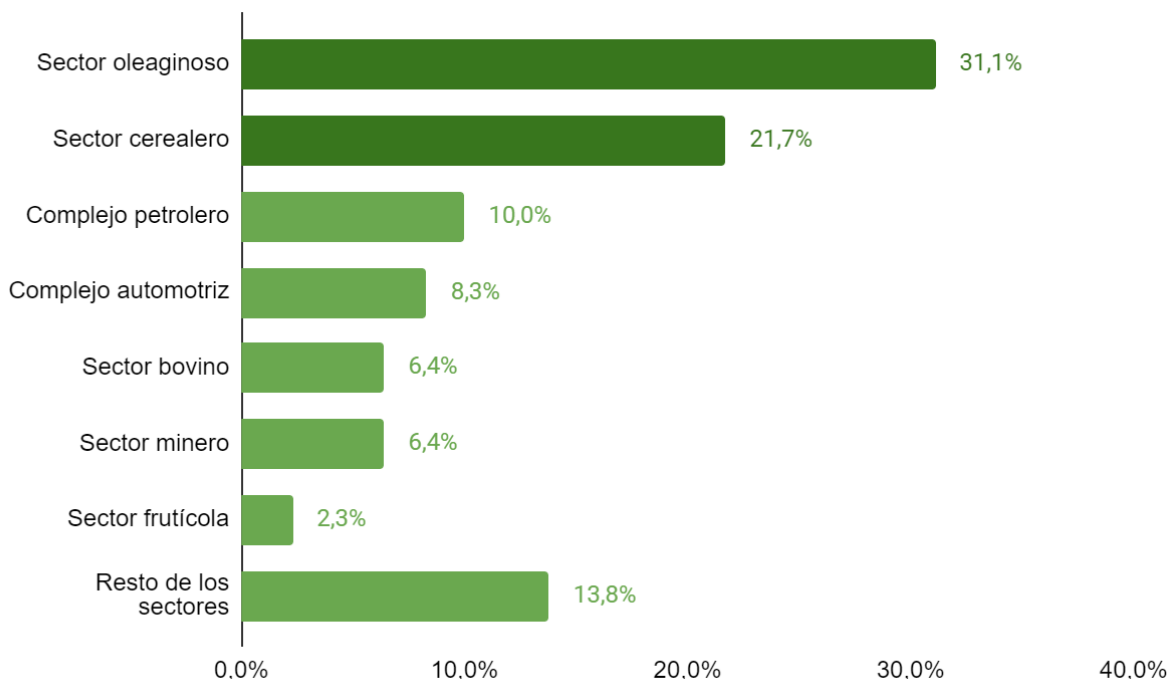

Fuente: Elaboración propia en base a datos del Origen Provincial de las Exportaciones (OPEX).

Dentro de las oleaginosas se destaca en primer lugar, el **complejo sojero** con un valor de **12.113 millones de dólares**, representando el 87,9% del total exportado dentro del sector y un **27,3% del total del valor exportado a nivel nacional**. El girasol es el segundo complejo ubicado dentro de las oleaginosas, teniendo en cuenta que el valor exportado ascendió a 1.114 millones de dólares.

### 3. Origen del valor de las exportaciones en el NEA

En cuanto a la región del **NEA**, el valor exportado durante el **primer semestre del 2022** fue de **562 millones de dólares**, representando el 1,3% del valor total de las exportaciones a nivel nacional y un **incremento de 9,8% respecto al mismo semestre del año anterior**.

**Gráfico N°3.** *Peso relativo del valor de las exportaciones originadas por provincia en la región del NEA. Primer semestre del 2022.*

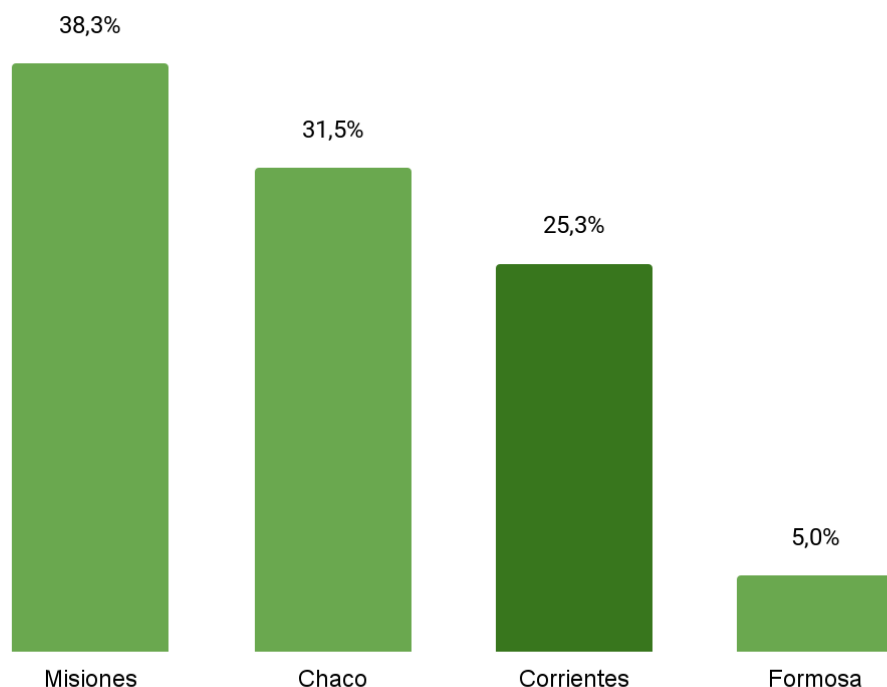

*Fuente: Elaboración propia en base a datos del Origen Provincial de las Exportaciones (OPEX).*

**Gráfico N°4.** Variaciones en el valor de las exportaciones del NEA respecto a los primeros semestres del año anterior.

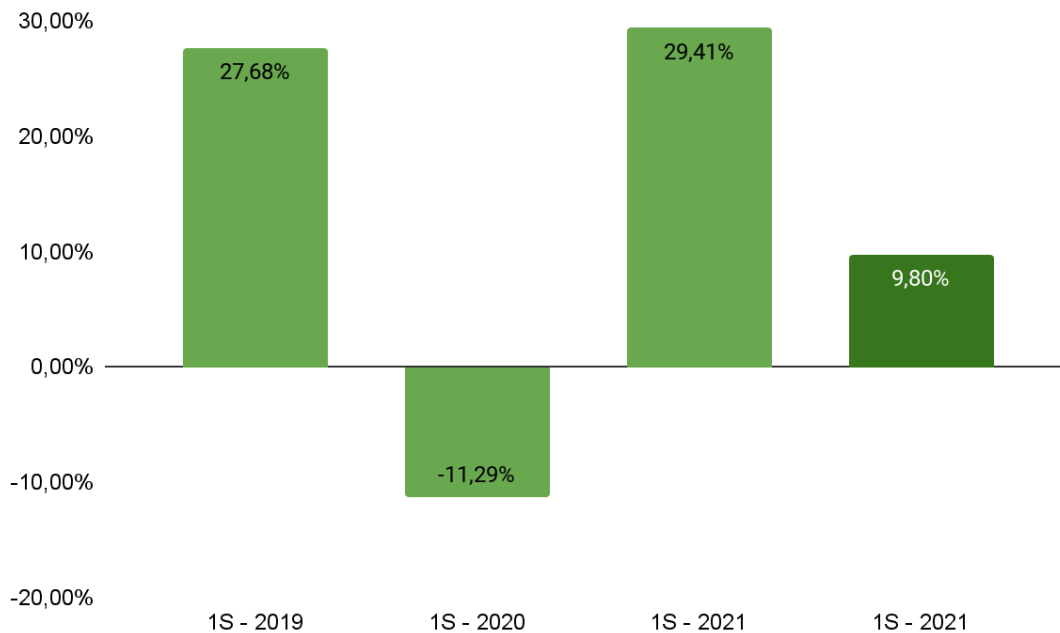

Fuente: Elaboración propia en base a datos del Origen Provincial de las Exportaciones (OPEX).

En cuanto a los principales rubros producidos dentro de la región, se destaca el **sector forestal** como aquel que **otorgó mayor valor a la región** con **229 millones de dólares** con un incremento de 10,1% en el primer semestre de 2022 respecto al primer semestre de 2021, y siendo equivalente a un 40,7% del valor producido dentro del **NEA**. Seguido de él se encuentra el **sector cerealero**, con 148 millones de dólares (equivalente a un incremento interanual de 14,8%) y representando un 26,3% del valor exportado por la región. La producción de té representó 8,2% del total producido dentro del NEA y un incremento interanual 4,5%, seguido de la yerba mate (6,6%) con una suba interanual de 2,8%; productos textiles (5,9%) con un incremento interanual de 106,3%, sector frutícola (2,3%); sector oleaginoso (2,1%) y el complejo petrolero (1,6%); el resto de los sectores representó el 6,2% del total producido dentro del NEA. Los principales destinos de las exportaciones fueron USMCA, Unión Europea, Mercosur, China y ASEAN que concentraron el 67,7%.



**Gráfico N°5.** Participación relativa del origen del valor de las exportaciones en el NEA según rubro. Primer semestre del 2022.

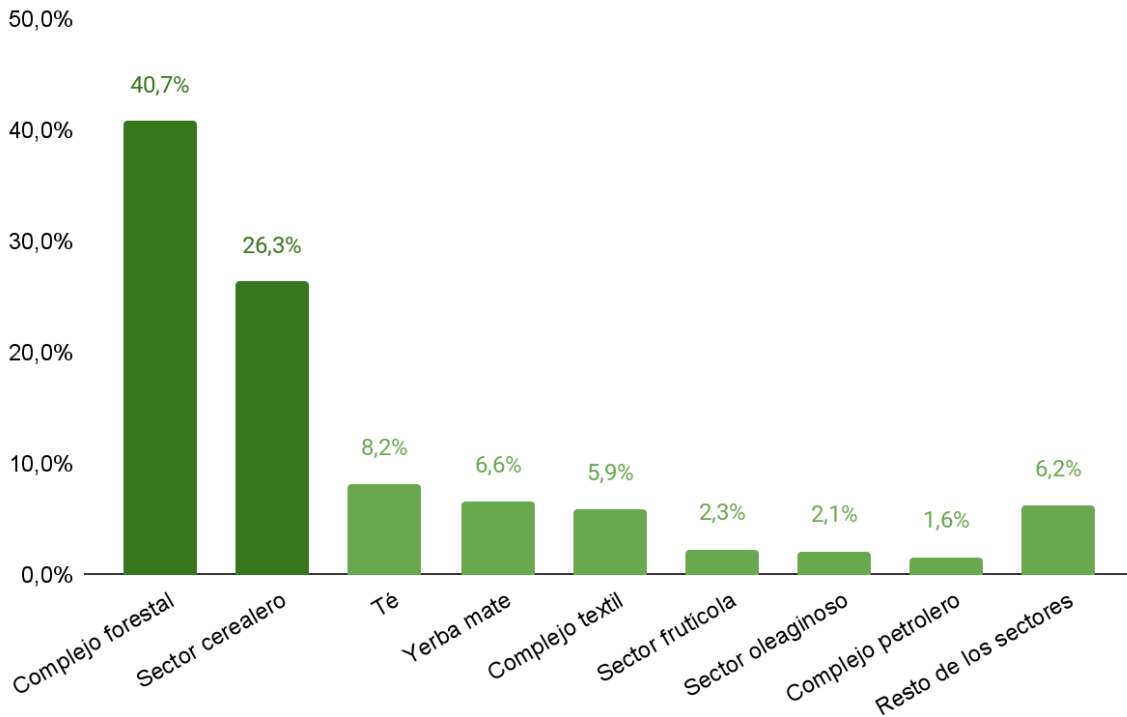

Fuente: Elaboración propia en base a datos del Origen Provincial de las Exportaciones (OPEX).

Por último, se destaca la participación de las exportaciones producidas dentro del NEA respecto al nivel nacional. De esta forma, **el 100% del té y el 94,9% de la yerba maté exportados a nivel nacional se producen en el NEA.** El 54,6% del arroz y el 53,6% del complejo forestal exportados a nivel nacional es producido en la región, mientras que los cítricos y el complejo textil representan el 26,1% y 13,2% del total exportado a nivel nacional, respectivamente.

**Gráfico N°6.** Peso relativo del valor del origen de las exportaciones del NEA respecto al nivel nacional según los principales rubros de la región. Primer semestre 2022.

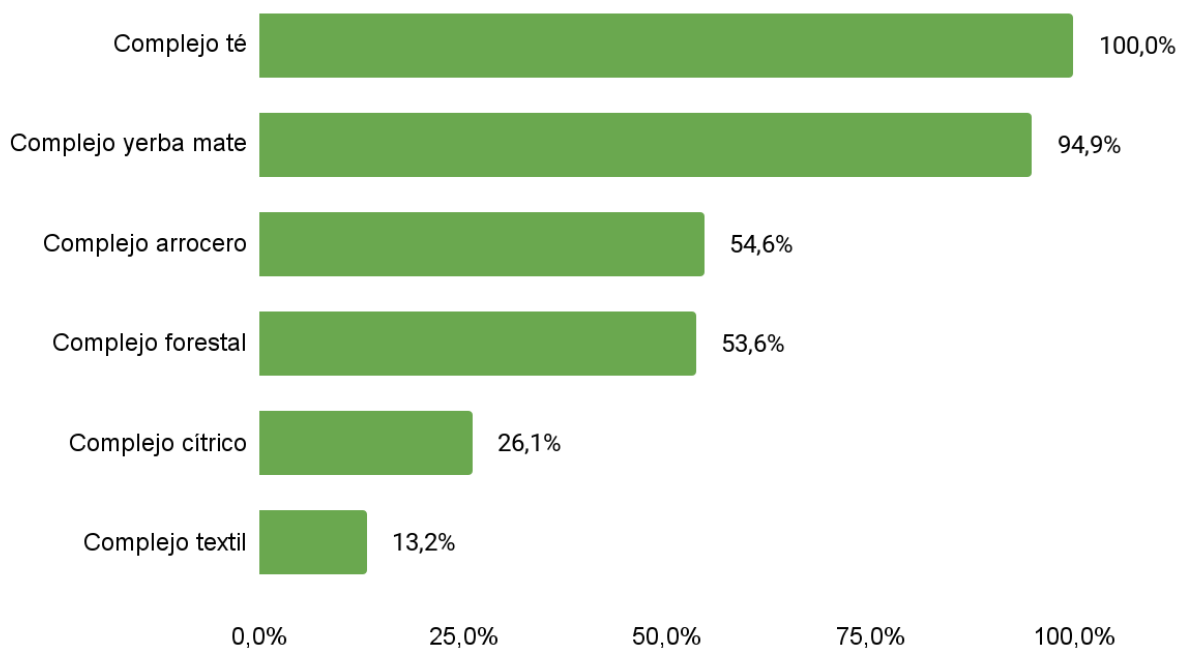

Fuente: Elaboración propia en base a datos del Origen Provincial de las Exportaciones (OPEX).

## 4. Origen de las exportaciones en Corrientes

Dentro de la región, la provincia de **Corrientes** produjo bienes por un valor de **142 millones de dólares**, siendo equivalente al **25,3% del valor total exportado por la región**.

Corrientes registró un incremento en el valor de las exportaciones originadas dentro de la provincia, siendo **8 millones de dólares mayor respecto al primer semestre del año 2021** y equivalente a una **suba interanual de 6%**.

**Gráfico N°7.** Evolución de las exportaciones producidas en la provincia de Corrientes en millones de dólares. Primer semestre 2018 - Primer semestre 2022.



Fuente: Elaboración propia en base a datos del Origen Provincial de las Exportaciones (OPEX).

El valor exportado por la provincia se ve explicado principalmente por el rubro **Productos Primarios (PP)**, con un valor de **71 millones de dólares (49,7%** del total de la provincia), en donde se destaca el arroz con una representación de 38,4% del valor de las exportaciones de la provincia. Seguido, se encuentran los **Manufacturas de Origen Agropecuario (MOA)** con un valor de **52 millones de dólares (36,5%)** y las **Manufacturas de Origen Industrial (MOI)** con **20 millones de USD (13,8%)**.

Entre los principales destinos de la provincia se destacan el Mercosur, los países contenidos dentro del tratado de México, Estados Unidos y Canadá (USMCA), la Unión Europea y el resto de los países de América Latina, que **en conjunto absorbieron 78,9% de los despachos provinciales al exterior**.

**Gráfico N°8.** Principales rubros producidos y exportados por la provincia de Corrientes.  
Primer semestre 2022.

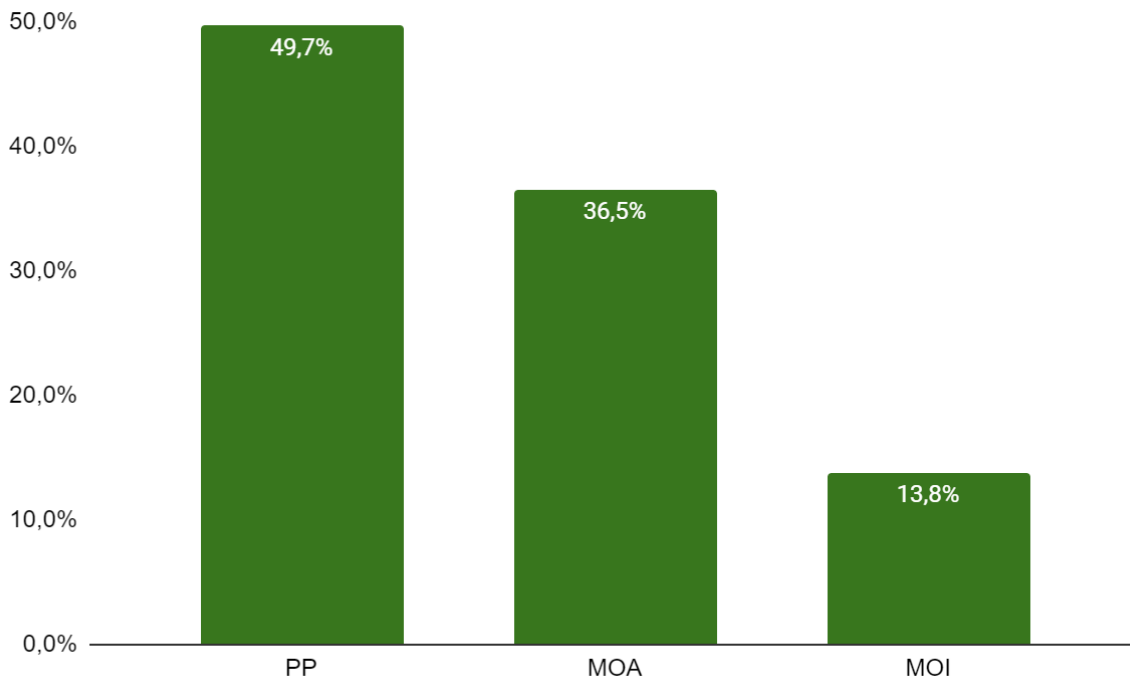

Fuente: Elaboración propia en base a datos del Origen Provincial de las Exportaciones (OPEX).