Provincia de CORRIENTES
Departamento: Goya - Municipio: San Isidro

CENSO 2022 República Argentina

IPECD

REFERENCIA

- Municipio Seleccionado
- Limites S/Censo 2022
  - Internacional
  - Interprovincial
  - Departamento
  - Fracción: ej.: F:02
  - Radio: ej.:R:03
- Municipios
- Localidades
- Escuelas: Nº
- Parajes: Nombre
- Parcelas Catastrales

Mapa Base: Google Satellite

Red Vial
- Ex-Ferrocarril
- Pavimento (RutaNacional)
- Pavimento
- Ripio
- Suelo Seleccionado
- Tierra (Ruta Provincial)
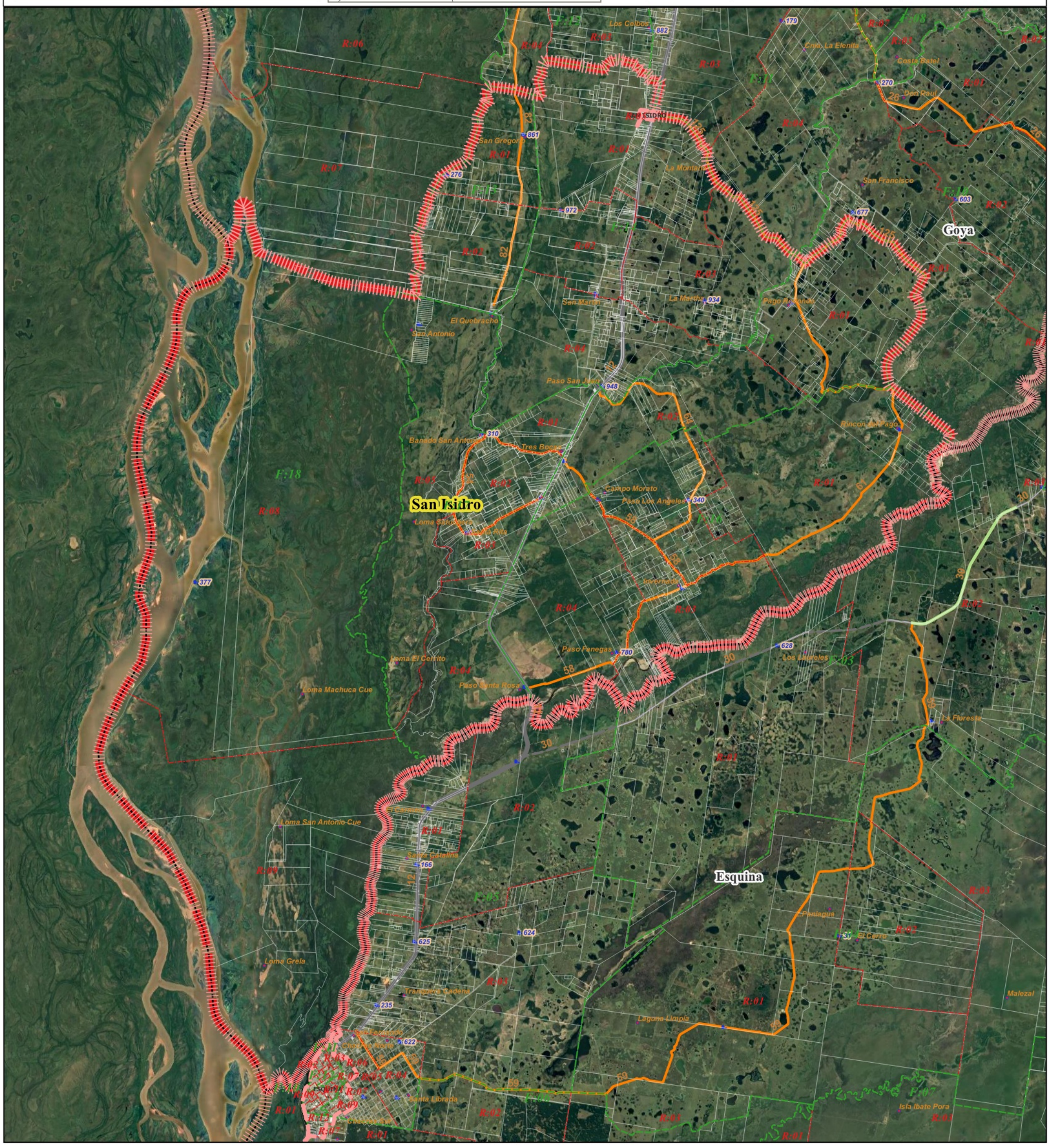
0 5 10 15 20 km